Купить квартиру за 2 400 000 рублей на Кленовая улица, 3/2

Владимирская область, Муром, Кленовая улица, 3/2

2 400 000 Р
85 714Р за м^2

28.00 м^2	8.00 м^2	8 из 9
Общая	Кухня	Этаж

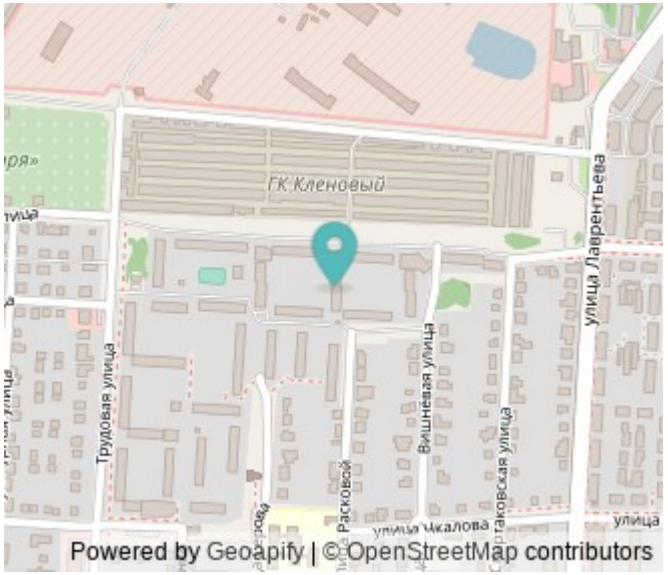

Представляю Вашему вниманию отличную однокомнатную квартиру, расположенную на восьмом этаже девятиэтажного кирпичного дома в мкрн Африка. В квартире выполнен косметический ремонт: окна ПВХ, на полу- линолеум, поклеены обои, в комнате установлен натяжной потолок. Санузел совмещённый, отделан пластиковыми панелями. Есть кладовая комната. Входная дверь- металлическая. Имеется застеклённая лоджия. Квартира очень светлая, тёплая и сухая. Соседи добропорядочные. В подарок новым владельцам остаётся мебель и техника! Район имеет развитую инфраструктуру: в шаговой доступности расположено множество продуктовых магазинов, ТЦ, школа, стадион, детские сады, а также остановки общественного транспорта. Данную квартиру можно рассматривать как готовый вариант под сдачу в аренду!!! Документы полностью готовы к оформлению сделки! Один взрослый собственник. Квартира без обременений и арестов. Рассмотрим все виды оплат, в том числе материнский сертификат и ипотеку! Скорее звоните и записывайтесь на просмотр в удобное для Вас время. Арт. 115081469

0 с 01.09.2025, обновлен 01.09.2025

Продавец: Карпова Евгения

Телефон: +79101809409

Характеристики
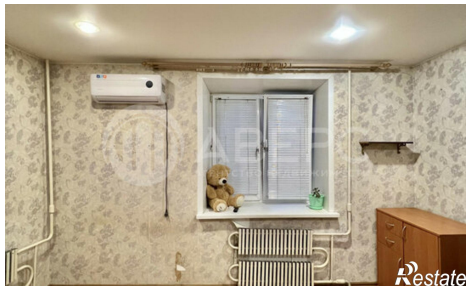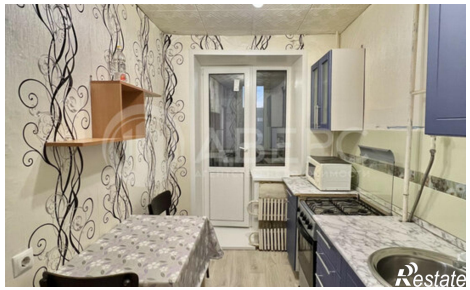
Количество комнат	1	Этаж	8
Этажей всего	9	Площадь кухни	8.00 кв. м