Купить квартиру за 3 100 000 рублей на ул Совхозная, 15А

Владимирская область, Городской округ Муром, Муром, ул Совхозная, 15А

3 100 000 Р
86 111Р за м^2

36.00 м^2	9.00 м^2	6 из 9
Общая	Кухня	Этаж

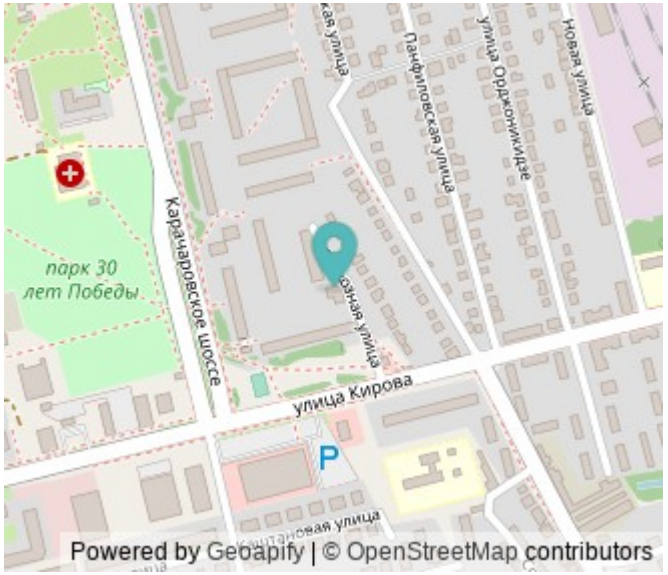

В продаже однокомнатная квартира улучшенной планировки, площадью 36,6 квадратных метра, находится на шестом этаже девятиэтажного кирпичного дома. Сделан косметический ремонт, можно заехать и жить , либо воплотить в жизнь свои идеи и сделать ремонт для себя. Дом тёплый, невысокие коммунальные платежи, в доме своя котельная. Видеодомофон, хорошие соседи, развитая инфраструктура. В пешей доступности всё необходимое, детские сады, школа, институт, супермаркеты, автобусные остановки, сбербанк, парк отдыха. Код пользователя: 39419 Номер в базе: 8918042

0 с 14.07.2025, обновлен 14.07.2025

Продавец: Собственник

Телефон: +79107711458

Характеристики

Количество комнат	1	Тип дома	кирпичный
Этаж	6	Этажей всего	9
Площадь кухни	9.00 кв. м		

https://murom.restate.ru/obj/prodazha-odnokomnatnoy-kvartiri-ul-sovxoznaya-15a-18232291480/

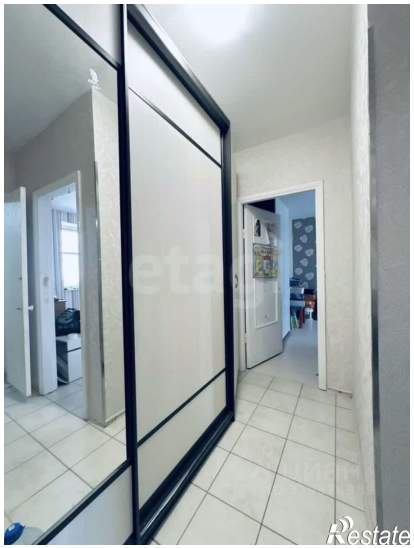

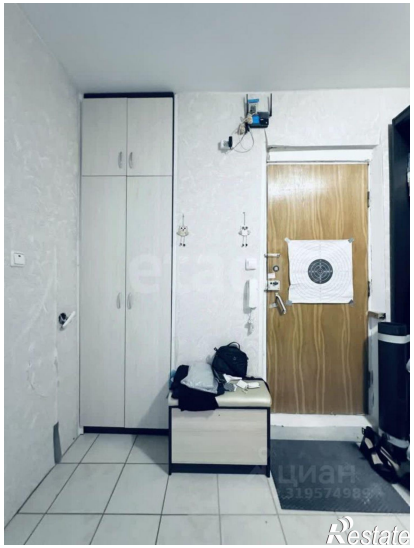

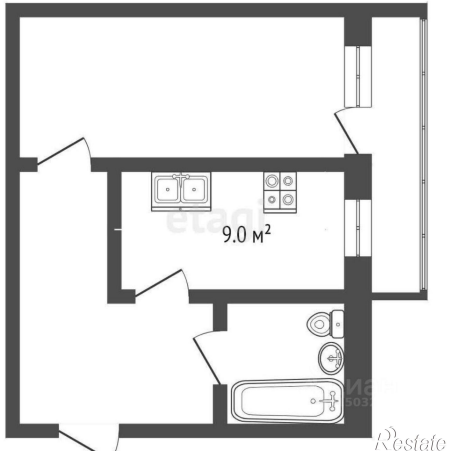
9.0 м²