Купить квартиру за 3 145 000 рублей на улица Энгельса, 15

Владимирская область, Муром, улица Энгельса, 15

3 145 000 Р
78 625Р за м^2

40.00 м^2	6.00 м^2	8 из 9
Общая	Кухня	Этаж

Продается хорошая двухкомнатная квартира в районе Южный, на улице Энгельса. Район прекрасный, тихий и уютный , со всей инфраструктурой. Квартира находится на восьмом этаже девятиэтажного кирпичного дома 1974 года постройки. Тип планировки - брежневка (без газовой колонки). Площадь квартиры 40,8 квадратных метров. Кухня 6 квадратных метров. Квартира сухая, теплая, но требует косметического ремонта. Зато можно сделать ремонт по своему цвету и вкусу.В квартире никто не зарегистрирован. Один взрослый собственник. Прямая продажа. Код пользователя: 44116 Номер в базе: 7152893

0 с 14.07.2025, обновлен 14.07.2025

Продавец: Собственник

Телефон: +79107710885

Характеристики

Количество комнат	2	Тип дома	кирпичный
Этаж	8	Этажей всего	9
Площадь кухни	6.00 кв. м		

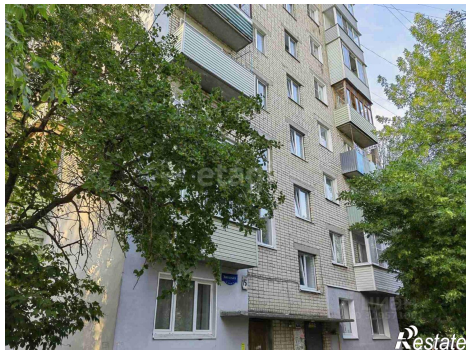

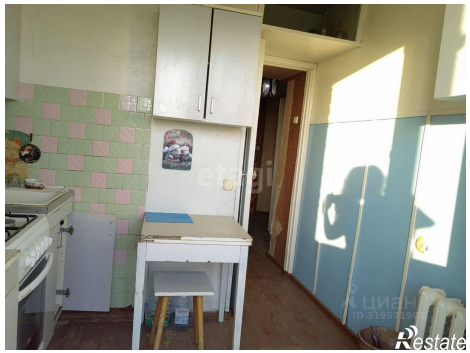

Restate

Restate