Купить квартиру за 3 100 000 рублей на Молодёжная улица, 6А

Владимирская область, Муром, Молодёжная улица, 6А

3 100 000 Р
83 784Р за м^2

37.00 м^2	7.00 м^2	1 из 1
Общая	Кухня	Этаж

К продаже предлагается пол дома со статусом квартиры в центральном поселке, общей площадью 37,2 кв.м и 3 сотки земли. Дом деревянный, облицовка КИРПИЧ,, новая крыша. Установлена металлическая входная дверь. Газовое отопление, центральное водоснабжение. В доме 2 комнаты, сделан косметический ремонт, установлены окна ПВХ, пол ленолеум, так же установлены биметаллические радиаторы. Санузел совмещен, установлен хороший газовый котел, стены и потолок панели. При продаже остается кухонный гарнитур, шкаф -купе. На участке так же есть теплица, сарай. Тихое, уютное место, 10 минут до центра. Звоните!!! Код пользователя: 44083 Номер в базе: 7074374

0 с 14.07.2025, обновлен 14.07.2025

Продавец: Собственник

Телефон: +79157911792

Характеристики

Количество комнат	2	Этаж	1
Этажей всего	1	Площадь кухни	7.00 кв. м

https://murom.restate.ru/obj/prodazha-dvuhkomnatnoy-kvartiri-molodyozhnaya-ulica-6a-18232291378/

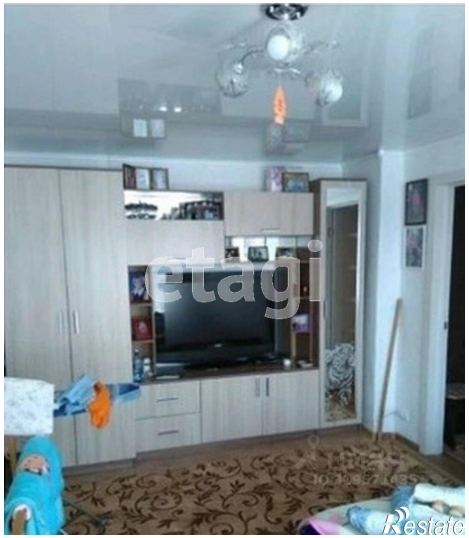
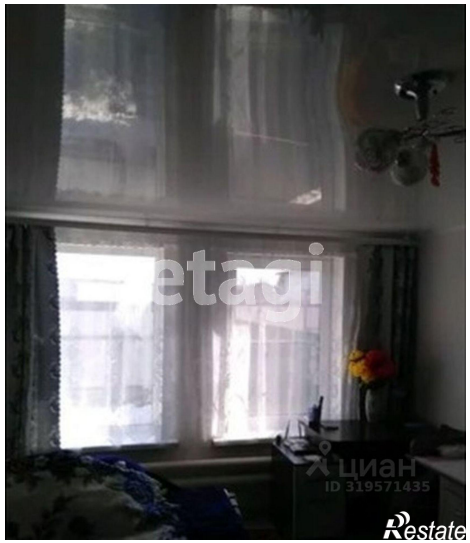
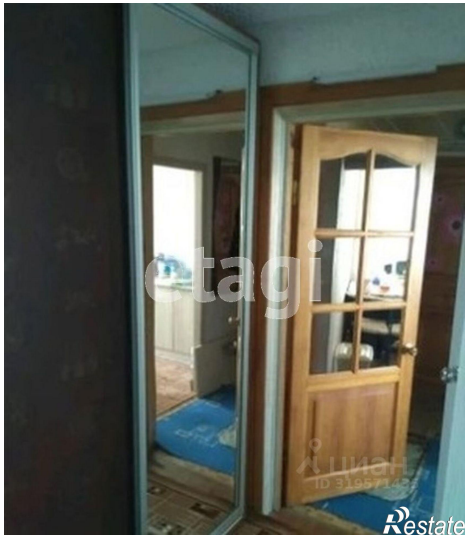

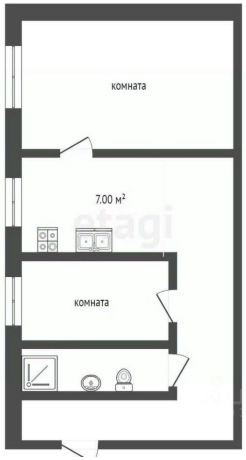

etaci
Restate