Купить квартиру за 4 250 000 рублей на Радиозаводское шоссе, 33

Владимирская область, Городской округ Муром, Муром, Радиозаводское шоссе, 33

4 250 000 Р
101 190Р за м^2

42.00 м^2	9.00 м^2	4 из 10
Общая	Кухня	Этаж

В продаже светлая однокомнатная квартира в современном 10-этажном доме на ул. Радиозаводское ш., д.33. Просторные 42 квадратных метров с умной планировкой создают ощущение свободы, а высокие потолки 2,6 метра наполняют пространство воздухом и светом. Четвертый этаж идеальная высота: достаточно высоко для панорамного вида из окон, но без утомительного подъема. Квартира встречает Вас теплом она расположена в защищенном от ветра крыле, вдали от шумных лифтовых холлов. Установлено видеонаблюдение в коридоре перед дверью. а так-же есть видеонаблюдение во дворе перед подъездной зоной и на стоянке авто. Установлены счетчики и фильтры на воду, а так-же датчики от случайной протечки в квартире. Из аккуратной кухни Вы выходите на просторную лоджию идеальное место для утреннего кофе или вечерних посиделок под звездами. Большая комната с удачной геометрией легко вместит и спальную зону, и гостиную, а совмещенный санузел с качественной отделкой экономит пространство без ущерба для удобства. Здесь не придется тратиться на ремонт квартира полностью готова к заселению. Свежий косметический ремонт в нейтральных тонах, вся необходимая мебель и техника остаются новым хозяевам. Включили свет и можно жить! Дом 2016 года постройки возведен по современным стандартам с продуманной инфраструктурой: ...

0 с 12.07.2025, обновлен 12.07.2025

Продавец: Собственник

Телефон: +79107712210

Характеристики

Количество комнат	1	Этаж	4
Этажей всего	10	Площадь кухни	9.00 кв. м
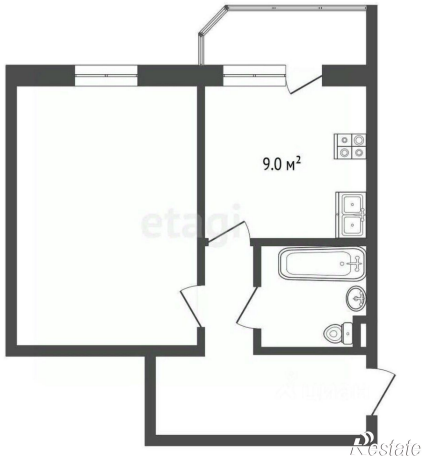
https://murom.restate.ru/obj/prodazha-odnokomnatnoy-kvartiri-radiozavodskoe-shosse-33-18232278731/