Купить квартиру за 3 800 000 рублей на ул Лаврентьева, 41

Владимирская область, Городской округ Муром, Муром, ул Лаврентьева, 41

3 800 000 Р
95 000Р за м^2

40.00 м^2	6.00 м^2	2 из 5
Общая	Кухня	Этаж

Предлагается к продаже двухкомнатная квартира в кирпичном доме, в новом современном ремонте. Окна ПВХ, 2 балкона (один из них застеклен), полы стяжка - ламинат, потолки натяжные, новые межкомнатные двери, стены выровнены, электрика заменена. Санузел совмещенный, отделан керамогранитом, поменяны коммуникации, новая сантехника. Остается вся мебель и частично техника, можно сразу заехать и жить. Дом расположен в отличном микрорайоне, рядом 8-я школа, детские сады, парк, множество магазинов, отделение банка, заправки, автосервисы, ледовый дворец. Звоните, если нужна более подробная информация! Код пользователя: 68822 Номер в базе: 7334852

0 с 12.07.2025, обновлен 12.07.2025

Продавец: Собственник

Телефон: +79107711465

Характеристики

Количество комнат	2	Тип дома	кирпичный
Этаж	2	Этажей всего	5
Площадь кухни	6.00 кв. м		

https://murom.restate.ru/obj/prodazha-dvuhkomnatnoy-kvartiri-ul-lavrenteva-41-18232278713/

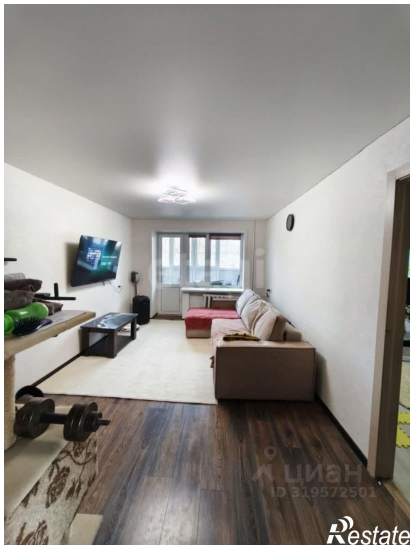
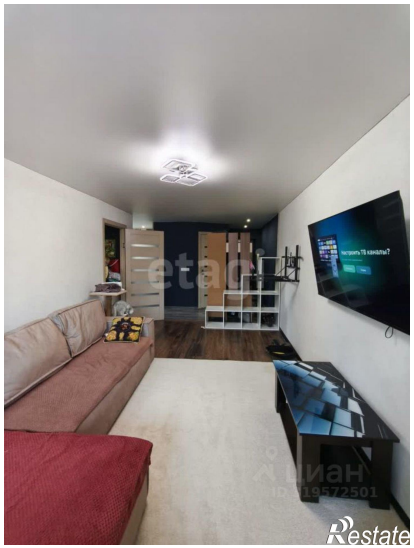
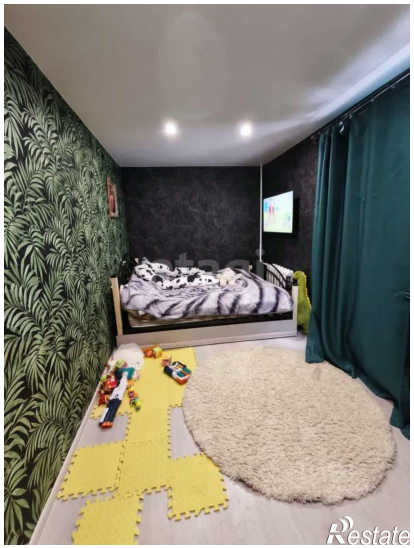
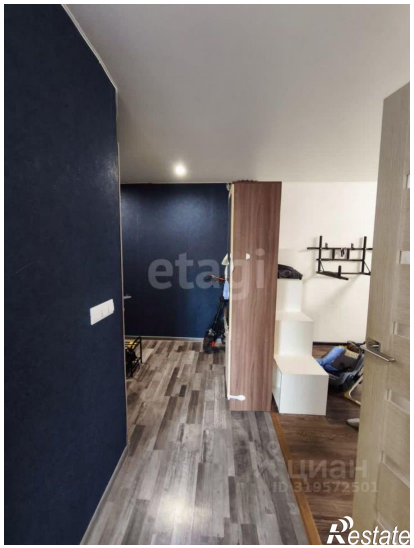
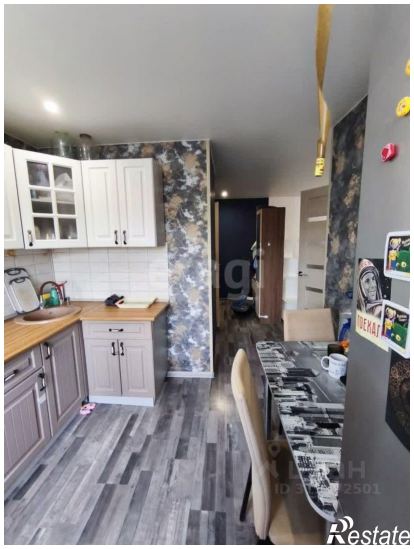

Restate

Restate