Купить квартиру за 4 000 000 рублей на улица Энгельса, 3

Владимирская область, Муром, улица Энгельса, 3

4 000 000 Р
65 574Р за м^2

61.00 м^2	6.00 м^2	3 из 5
Общая	Кухня	Этаж

В продаже трехкомнатная просторная квартира общей площадью 61,9 м2. Квартира теплая, сухая, неугловая. Установлена газовая колонка, что позволит вам не переплачивать за коммунальные услуги. Квартира с балконом; окна выходят на разные стороны. В квартире есть кладовая, которую можно оборудовать как в качестве гардеробной, так и для хранения любого бытового инвентаря. Кухонный гарнитур и мягкая мебель при продаже остаются, остальная мебель по договорённости. Квартира находится в районе с развитой инфраструктурой: в шаговой доступности два детских сада, 4 школа, продуктовые магазины, МИВлГУ, парикмахерская. Обращайтесь - с радостью отвечу на все интересующие вопросы и проведу показ! Код пользователя: 68822 Номер в базе: 7257531

0 с 12.07.2025, обновлен 12.07.2025

Продавец: Собственник

Телефон: +79107711465

Характеристики

Количество комнат	3	Тип дома	кирпичный
Этаж	3	Этажей всего	5
Площадь кухни	6.00 кв. м		

https://murom.restate.ru/obj/prodazha-tryohkomnatnoy-kvartiri-ulica-e-ngelsa-3-18232278658/

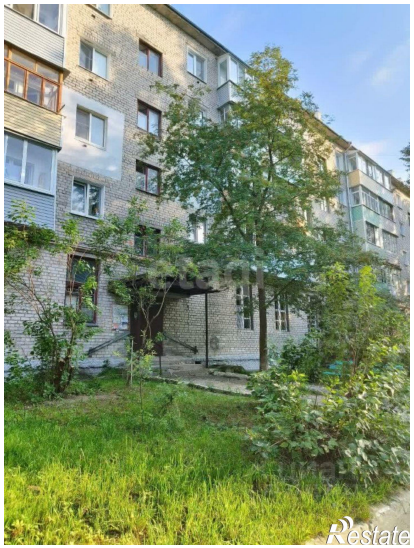

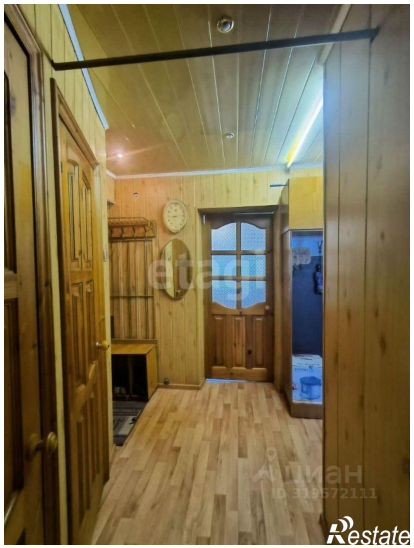

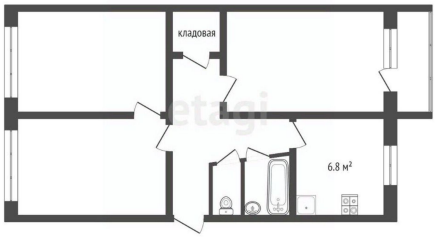

ЦИАН
ID 319572111
Restate

Restate