Купить квартиру за 1 650 000 рублей на Юбилейная улица, 58

Владимирская область, Муром, Юбилейная улица, 58

1 650 000 Р
82 500Р за м^2

20.00 м^2	6.00 м^2	2 из 9
Общая	Кухня	Этаж

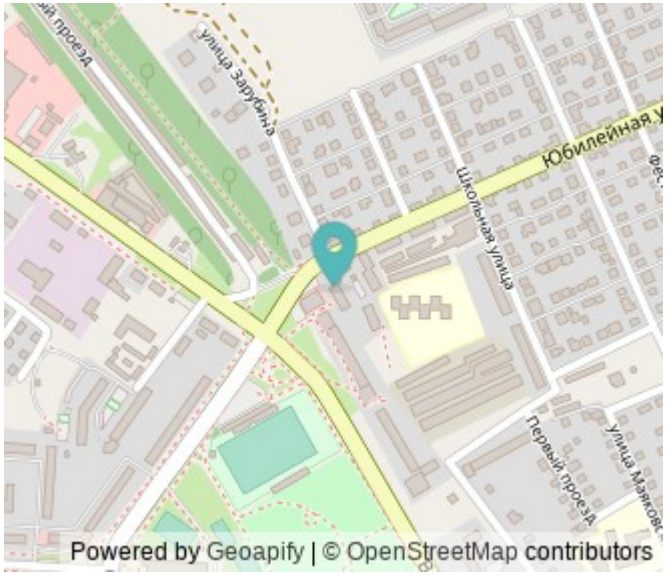

В продаже однокомнатная квартира, расположенная на втором этаже девяти этажного дома. Квартира не угловая , теплая и сухая. В квартире установлено пластиковое окно в комнате. На кухне окно деревянное. Есть счетчики на горячую и холодную воду. Квартира находится в тихом районе с развитой инфраструктурой: рядом находится прекрасный парк ,стадион, школы, детский сад ,магазины, остановки общественного транспорта. - Чистая продажа - Один взрослый собственник - Документы готовы к сделке. Звоните. Код пользователя: 44116 Номер в базе: 7329577

0 с 12.07.2025, обновлен 12.07.2025

Продавец: Собственник

Телефон: +79107710885

Характеристики

Количество комнат	1	Тип дома	кирпичный
Этаж	2	Этажей всего	9
Площадь кухни	6.00 кв. м		

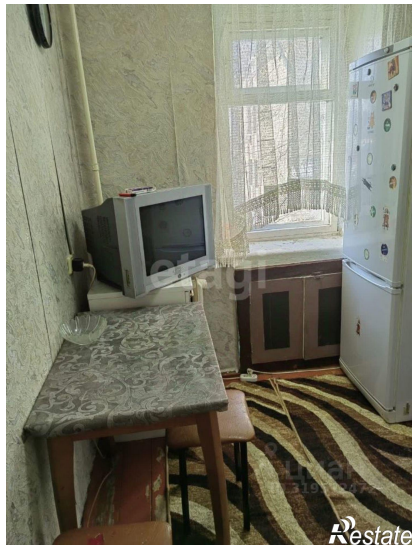

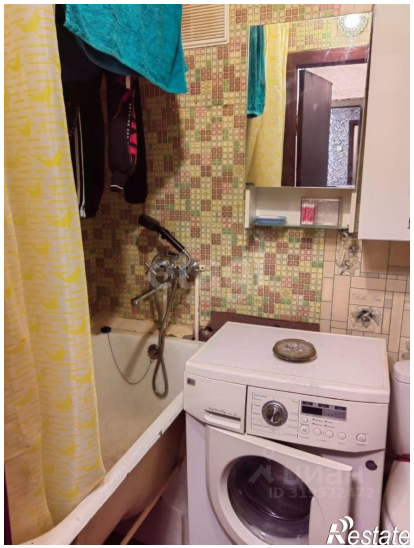

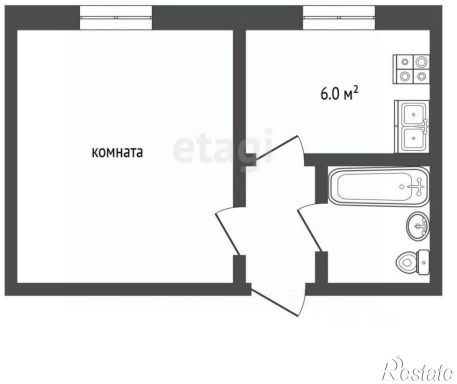
комната
6.0 м²

OZON