Купить квартиру за 4 900 000 рублей на Трудовая улица, 33

Владимирская область, Муром, Трудовая улица, 33

4 900 000 Р
79 032Р за м^2

62.00 м^2	12.00 м^2	5 из 9
Общая	Кухня	Этаж

Срочно!!! Продаю просторную трехкомнатная квартиру улучшенной планировки на пятом этаже девятиэтажного панельного дома. В квартире большой зал и две изолированные комнаты, санузел раздельный, большая лоджия, кухню объединили с кладовкой, площадь около 12 квадратных метров. Окна ПВХ, в комнатах на полу ламинат, потолки натяжные, в одной из комнат подвесной, батареи биметаллические. Инфраструктура района развита, рядом школы, садик, магазины, автобусная остановка. Квартира отлично подойдет для семьи с детьми. Звоните , показ в удобное для вас время. Код пользователя: 167265 Номер в базе: 7090556

0 с 12.07.2025, обновлен 12.07.2025

Продавец: Собственник

Телефон: +79107712250

Характеристики

Количество комнат	3	Тип дома	панельный
Этаж	5	Этажей всего	9
Площадь кухни	12.00 кв. м		

https://murom.restate.ru/obj/prodazha-tryohkomnatnoy-kvartiri-trudovaya-ulica-33-18232278529/

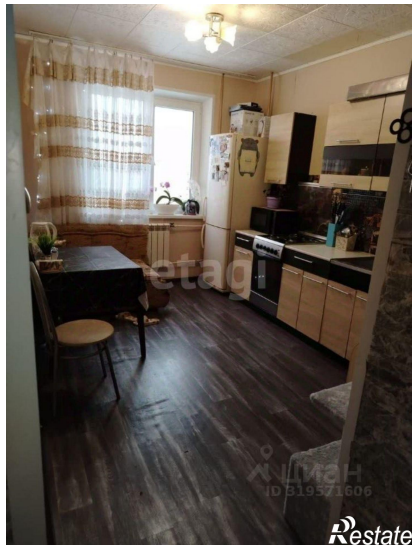

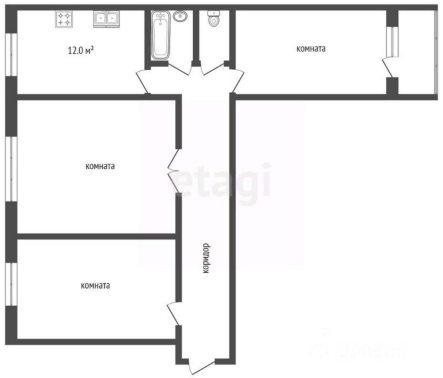

Restate

Restate