Сдать квартиру за 26 000 рублей на улица Карла Маркса, 66

Владимирская область, Муром, улица Карла Маркса, 66

26 000 Р в месяц

51.00 м^2	8.00 м^2	3 из 5
Общая	Кухня	Этаж

Сдается двухкомнатная квартира в районе Куликова. Коммунальные платежи ВКЛЮЧЕНЫ в стоимость, кроме электроэнергии по счетчику и интернета! В квартире сделан косметический ремонт и имеется все для комфортного проживания: удобная мебель, стиральная машина, холодильник, микроволновая печь. В шаговой доступности находятся два детских сада, школа, автовокзал, парикмахерская, ТЦ Мармелад, ТЦ Зефир в мармеладе, Бургер Кинг, супермаркеты Магнит и Пятёрочка и другие различные магазины. Квартира сдается с обеспечительным платежом. Подробности по телефону! Код пользователя: 101254 Номер в базе: 7114853

1 с 05.07.2025, обновлен 05.07.2025

Продавец: Собственник

Телефон: +79101710480

Характеристики

Количество комнат	2	Тип дома	кирпичный
Этаж	3	Этажей всего	5
Площадь кухни	8.00 кв. м		

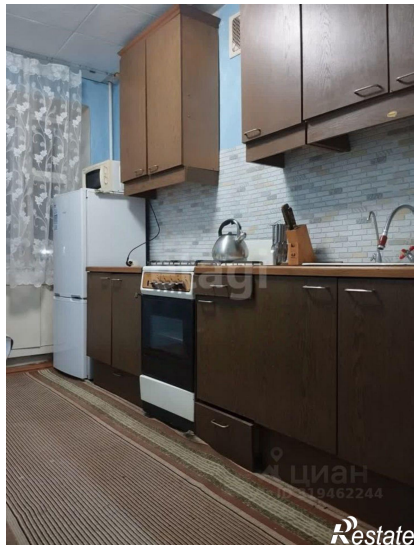
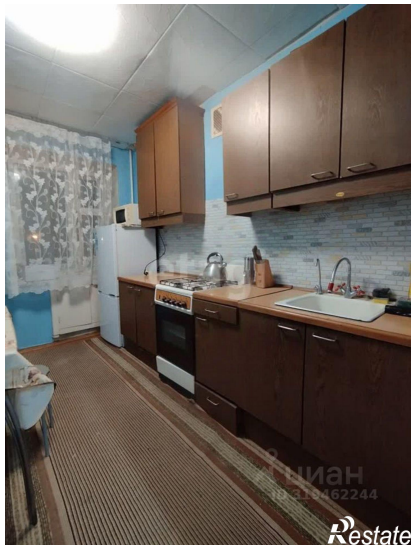

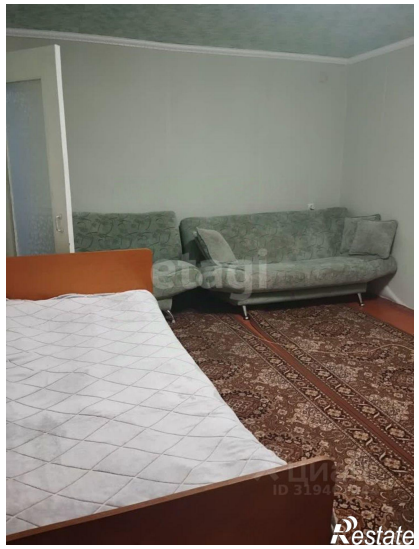

etagi
Restate

etagi
Restate