Купить квартиру за 4 500 000 рублей на Радиозаводское шоссе, 25

Владимирская область, Муром, Радиозаводское шоссе, 25

4 500 000 Р
66 176Р за м^2

68.00 м^2	12.00 м^2	2 из 4
Общая	Кухня	Этаж

Продается просторная 3-комнатная квартира в живописном городе Муром на Радиозаводском шоссе. Общая площадь квартиры составляет 68 кв. м, с уютной кухней на 12 кв. м. Квартира находится на 2 этаже 4-этажного кирпичного дома, построенного в 2009 году. Высокие потолки в 3 метра создают ощущение простора и света. В квартире выполнен косметический ремонт, что позволит вам сразу же переехать и обустроиться. Просторная гостиная, две спальни и лоджия делают квартиру идеальной для семьи. Из окон открывается вид как на улицу, так и во двор, обеспечивая тишину и уют. В квартире есть отдельный санузел, что удобно для большой семьи. Дом в отличном состоянии, подъезд чистый и ухоженный. Во дворе есть места для парковки, а значит, вам не придется беспокоиться о том, где оставить автомобиль. Кирпичный дом отличается хорошей звукоизоляцией и поддерживает комфортный микроклимат в любое время года. В шаговой доступности от дома находятся школы и детские сады — идеальный вариант для семей с детьми. Также рядом расположены клиники и магазины, что существенно упрощает повседневные дела. Хорошая транспортная доступность позволит вам быстро добираться в любую точку города. Квартира продается без посредников, что исключает дополнительные комиссии и гарантирует прозрачность сделки. Возможна покупка в ипотеку ...

0 с 04.07.2025, обновлен 04.07.2025

Продавец: Собственник

Телефон: +79157512168

Характеристики

Количество комнат	3	Тип дома	кирпичный
Этаж	2	Этажей всего	4
Площадь кухни	12.00 кв. м		

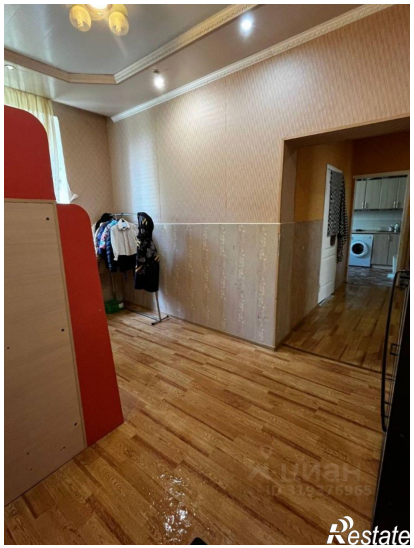
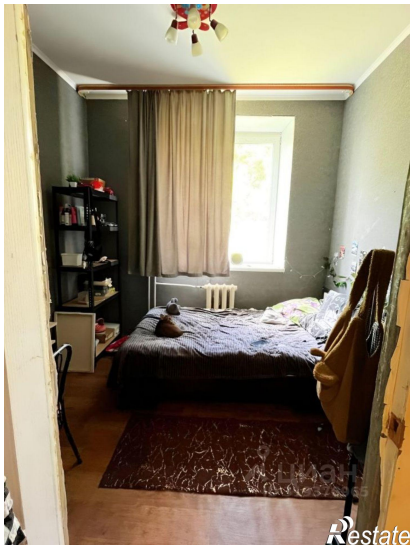
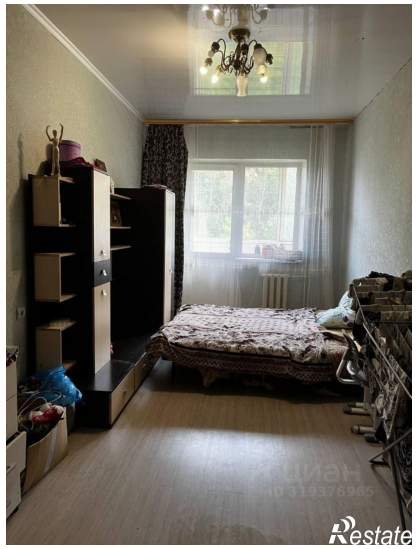
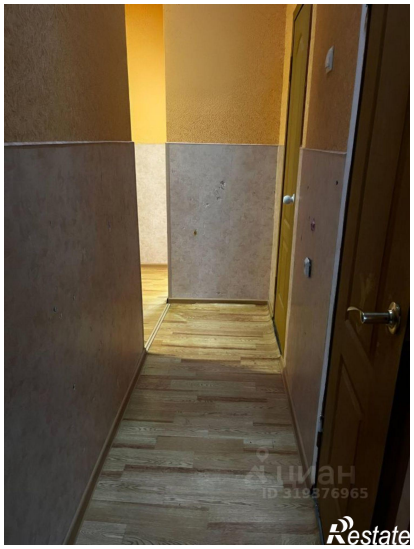

Restate