Купить квартиру за 4 700 000 рублей на Заводская улица, 7

Владимирская область, Муром, Заводская улица, 7

4 700 000 Р
92 157Р за м^2

51.00 м^2	12.00 м^2	3 из 9
Общая	Кухня	Этаж

В продаже двухкомнатная квартира площадью 51,3 кв.м. расположена на третьем этаже девятиэтажного панельного дома по ул. Заводская, 7. Объект отличается продуманной улучшенной планировкой: изолированные комнаты, просторная кухня 12 кв.м., совмещенный санузел с увеличенной площадью и шестиметровая лоджия с выходом из спальни. В квартире сделан современный ремонт. Все окна и лоджия остеклены ПВХ, заменены трубы и батареи, установлены счетчики и фильтры на воду. Стены выровнены, на полу бетонная стяжка, натяжные потолки, установлена хорошая металлическая входная дверь. Ванная в кафеле, на кухне и в прихожей на полу плитка. В комнатах на полу ламинат. Сделан обогрев полов на кухне ив сан узле. С квартирой остается кухонный гарнитур и почти вся мебель и техника. Новый лифт. Чистый подъезд, добропорядочные соседи. Рядом магазины, поликлинника, детский сад. остановки общественного транспорта. Один взрослый собственник, никто не зарегистрирован. Квартира подходит под любой вид оплаты. Быстрая и безопасная сделка. Код пользователя: 44095 Номер в базе: 8975767

0 с 03.07.2025, обновлен 03.07.2025

Продавец: Кузнецов Владислав Аркадьевич

Телефон: +79880403597

Характеристики

Количество комнат	2	Этаж	3
Этажей всего	9	Площадь кухни	12.00 кв. м
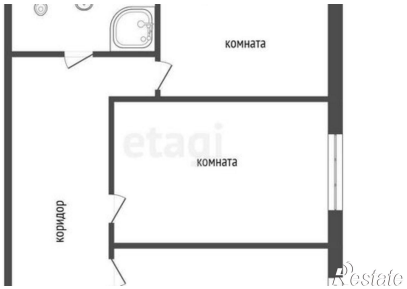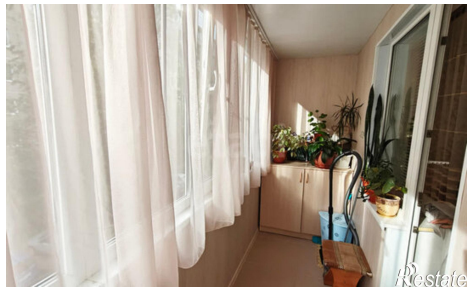
https://murom.restate.ru/obj/prodazha-dvuhkomnatnoy-kvartiri-zavodskaya-ulica-7-18232214227/