Купить квартиру за 4 200 000 рублей на улица Энгельса, 19

Владимирская область, Муром, улица Энгельса, 19

4 200 000 Р
77 778Р за м^2

54.00 м^2	6.00 м^2	5 из 5
Общая	Кухня	Этаж

Продается уютная, светлая, ухоженная трёхкомнатная квартира на 5 этаже кирпичного дома. Общая площадь квартиры составляет 54. 3 квадратных метра. 2 комнаты изолированные и 1 проходная. Балкон застеклён. Санузел раздельный. Есть кладовая, которую можно переделать в гардеробную. В квартире хороший ремонт. В двух комнатах на полу ламинат. Все окна ПВХ. В ванной и санузле отделка плиткой.

0 с 01.07.2025, обновлен 01.07.2025

Продавец: Ольга

Телефон: +79157908655

Характеристики

Количество комнат	3	Этаж	5
Этажей всего	5	Площадь кухни	6.00 кв. м

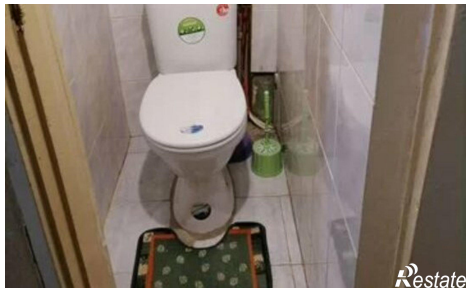

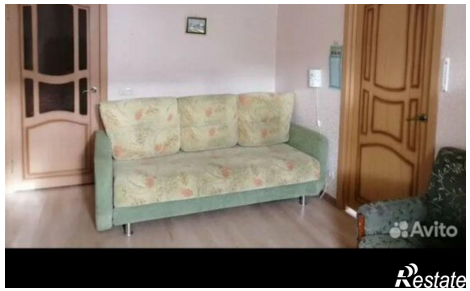
Avito