Купить квартиру за 4 200 000 рублей на улица Куйбышева, 4

Владимирская область, Муром, улица Куйбышева, 4

4 200 000 Р
102 439Р за м^2

41.00 м^2	7.00 м^2	6 из 9
Общая	Кухня	Этаж

Продается двухкомнатная квартира на шестом этаже девятиэтажного кирпичного дома в районе жд вокзала. Общая площадь квартиры 41 квадратный метр. Очень удобная планировка. Изолированные комнаты, большая 6-ти метровая лоджия, совмещенный санузел. В квартире сделан косметический ремонт. Установлены пластиковые окна, натяжные потолки,лоджия застеклена и отделана внутри пластиком.Санузел в кафельной плитке, сантехника и трубы новые. Дом удачно расположен внутри микрорайона. В шаговой доступности вся необходимая инфраструктура: школа, детский сад, магазины, Сбербанк, стоматология Жемчуг, медицинский центр, отделение почты и т.д. Код пользователя: 44041 Номер в базе: 7094986

0 с 01.07.2025, обновлен 01.07.2025

Продавец: Маркелова Татьяна Ивановна

Телефон: +79880208764

Характеристики
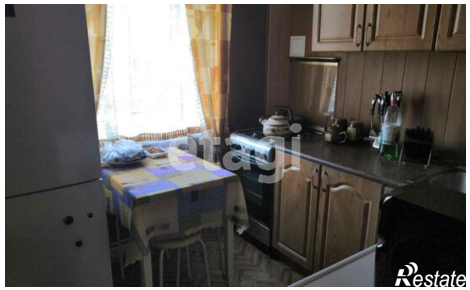
Количество комнат	2	Этаж	6
Этажей всего	9	Площадь кухни	7.00 кв. м