Купить квартиру за 2 500 000 рублей на 3-й Лесной проезд, 6

Владимирская область, Городской округ Муром, Муром, 3-й Лесной проезд, 6

2 500 000 Р
59 524Р за м^2

42.00 м^2	5.00 м^2	1 из 2
Общая	Кухня	Этаж

Предлагается к продаже 2 комнатная квартира в двухэтажном кирпичном доме. Квартира полностью пригодна для проживания. Поставлены окна ПВХ, батареи отопления биметаллические. В квартире газовая колонка на горячую воду и газовый котел на отопление. Отопление ИНДИВИДУАЛЬНОЕ. Дом расположен очень удобно, вдалеке от шумных дорог. В пешей доступности детский садик, школа N8, все сетевые продуктовые магазины, парк 50-летия Советской власти, каток Кристалл. Только наличный рассчет, квартира в долевом статусе. Код пользователя: 105243 Номер в базе: 8882340

0 с 30.06.2025, обновлен 30.06.2025

Продавец: Головкина Елена Романовна

Телефон: +79889705314

Характеристики
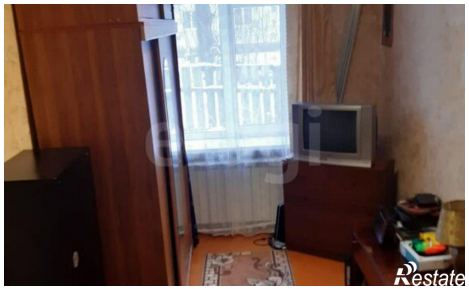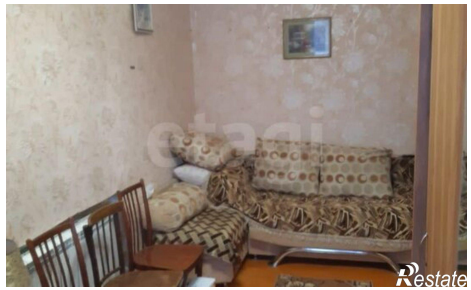
Количество комнат	2	Этаж	1
Этажей всего	2	Площадь кухни	5.00 кв. м