Купить квартиру за 4 887 500 рублей на ул Московская, 163

Владимирская область, Городской округ Муром, Муром, ул Московская, 163

4 887 500 Р
85 746Р за м^2

57.00 м^2	9.00 м^2	3 из 9
Общая	Кухня	Этаж

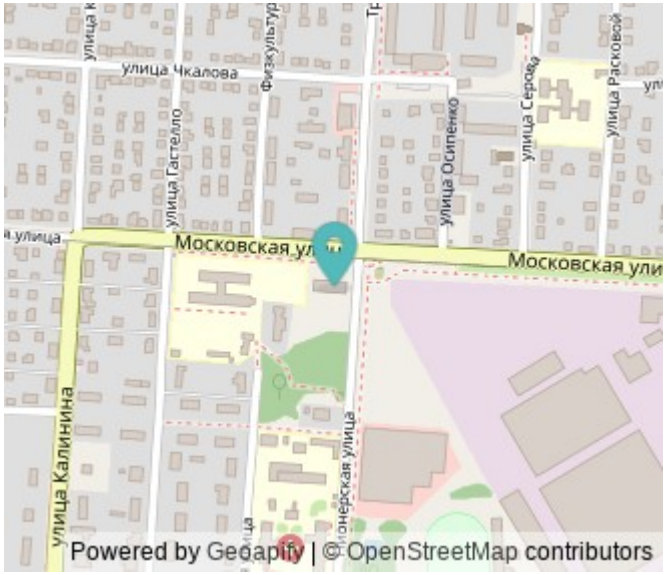

Двухкомнатная квартира площадью 57,5 кв. м расположена на третьем этаже нового кирпичного девятиэтажного дома по ул. Пионерская, д. 5, стр. 2. Квартира отличается удобной планировкой: просторная кухня 9,76 кв. м позволяет организовать комфортное обеденное пространство, а лоджия добавляет полезную площадь и может использоваться для хранения или отдыха. Индивидуальное отопление обеспечивает контроль за температурным режимом и снижает коммунальные расходы. Дом относится к современным проектам с утепленным фасадом, что гарантирует энергоэффективность и комфорт в любое время года. Входная группа оборудована пандусом, что делает объект доступным для маломобильных групп населения. Расположение дома обеспечивает хорошую транспортную доступность: в шаговой доступности находятся остановки общественного транспорта, что упрощает перемещение по городу. Район активно развивается, вблизи расположены магазины, аптеки, кафе и другие объекты повседневной инфраструктуры. Дом одноподъездный, что снижает проходимость и повышает уровень приватности. Квартиры в этом жилом комплексе представлены в нескольких вариантах: однокомнатные (33,24 и 33,67 кв. м) и двухкомнатные (57,5 и 58,01 кв. м), что позволяет выбрать оптимальный вариант в зависимости от потребностей. Новые центральные коммуникации ...

0 с 16.06.2025, обновлен 16.06.2025

Продавец: Собственник

Телефон: +79107710719

Характеристики

Количество комнат	2	Этаж	3
Этажей всего	9	Площадь кухни	9.00 кв. м

https://murom.restate.ru/obj/prodazha-dvuhkomnatnoy-kvartiri-ul-moskovskaya-163-18232103567/

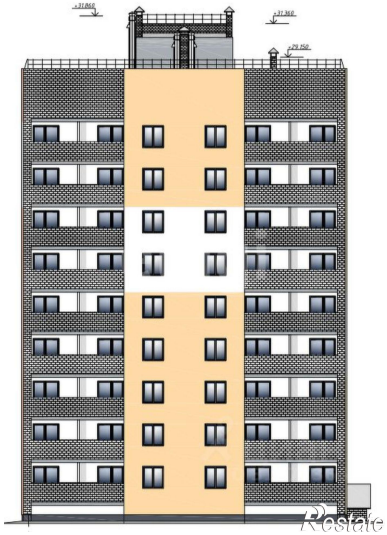

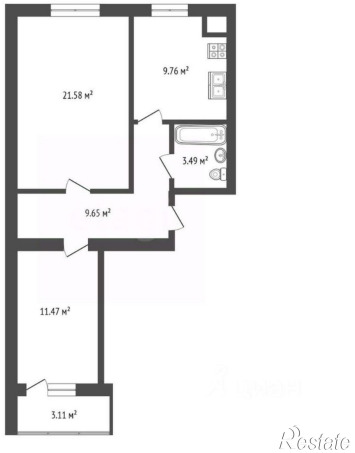

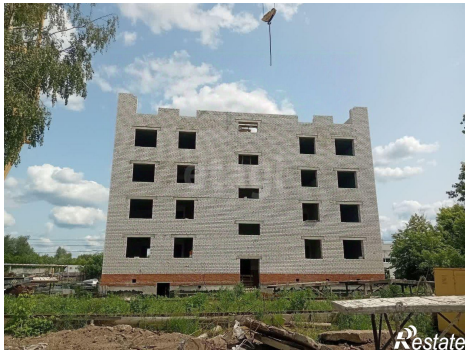
Restate

Restate