Купить квартиру за 5 700 000 рублей на ул Машинистов, 36а

Владимирская область, Городской округ Муром, Муром, ул Машинистов, 36а

5 700 000 Р
96 610Р за м^2

59.00 м^2	8.00 м^2	5 из 5
Общая	Кухня	Этаж

В продаже трехкомнатная квартира на 5 этаже, пятиэтажного кирпичного дома. Дом очень теплый, квартира не угловая, проведен капитальный ремонт подъезда, без посторонних запахов. Очень удобная планировка, комнаты на разные стороны, есть лоджия (застеклена). Остается встроенный кухонный гарнитур (белорусский), со встроенной панелью и духовкой Hotpoint. Сделан косметический ремонт, установлен кондиционер в комнате. Квартира без долгов и обременений, полная сумма в договоре. Показ в любое время Код пользователя: 113224 Номер в базе: 7340577

0 с 10.06.2025, обновлен 10.06.2025

Продавец: Майорова Ольга Алексеевна

Телефон: +79177206922

Характеристики

Количество комнат	3	Этаж	5
Этажей всего	5	Площадь кухни	8.00 кв. м
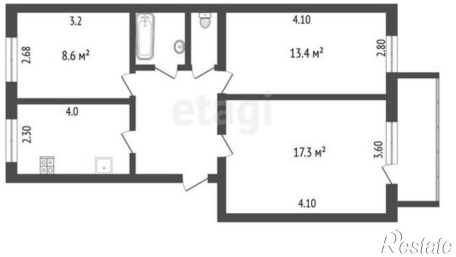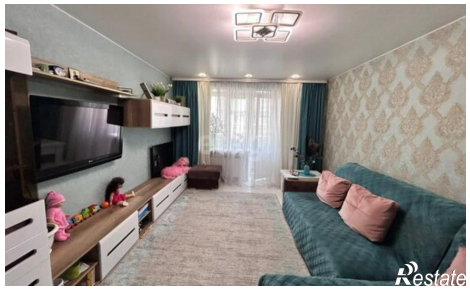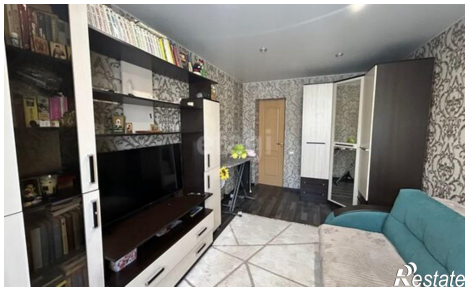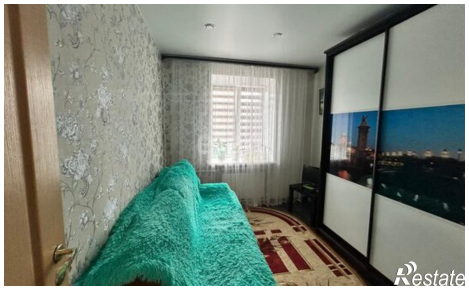
https://murom.restate.ru/obj/prodazha-tryohkomnatnoy-kvartiri-ul-mashinistov-36a-18232063944/