Купить квартиру за 4 899 000 рублей на ул Филатова, 7

Владимирская область, Городской округ Муром, Муром, ул Филатова, 7

4 899 000 Р
108 867Р за м^2

45.00 м^2	28.00 м^2	9.00 м^2	7 из 9
Общая	Жилая	Кухня	Этаж

Продается сногсшибательная двухкомнатная квартира! Ищете качественное жилье с современным ремонтом? У нас есть идеальный вариант для вас! Расположение: район ЖД вокзала, город Муром. Этаж: 7-й в кирпичном доме. Планировка: • Две изолированные спальни • Просторная кухня • Раздельный санузел • Достойная прихожая В квартире выполнен капитальный ремонт: • Полностью заменена электропроводка • Новая разводка водопровода и канализации • Выравнены стены Лоджия не сделана, что дает вам возможность проявить фантазию и создать пространство своей мечты! Торг уместен для реального покупателя. По всем вопросам и для записи на просмотр обращайтесь по телефону! Не упустите шанс стать владельцем этой замечательной квартиры!

0 с 06.06.2025, обновлен 06.06.2025

Продавец: Собственник

Телефон: +79107710369

Характеристики

Количество комнат	2	Тип дома	кирпичный
Этаж	7	Этажей всего	9
Площадь жилая	28.00 кв. м	Площадь комнат	28.00 кв. м
Площадь кухни	9.00 кв. м		

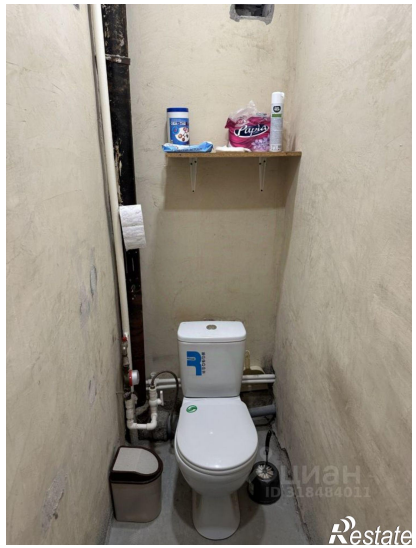
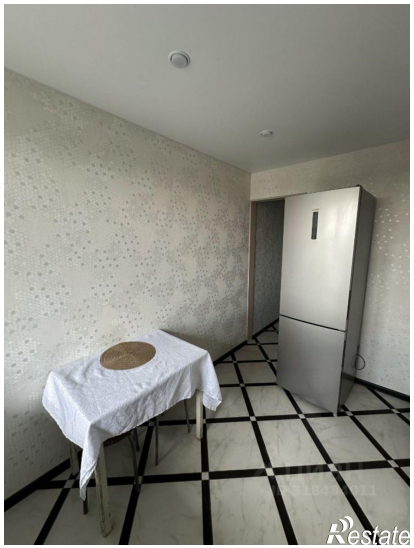
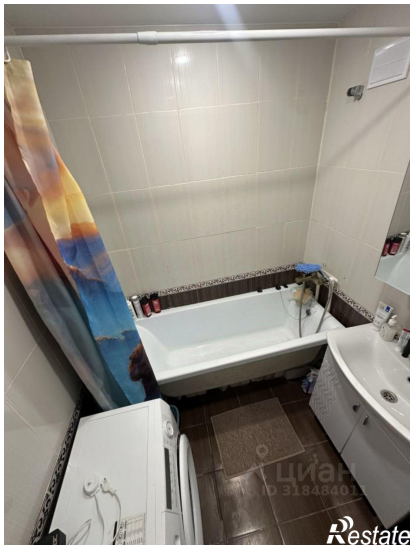

Restate

Restate