Купить квартиру за 4 100 000 рублей на ул Каштановая, 26

Владимирская область, Городской округ Муром, Муром, ул Каштановая, 26

4 100 000 Р
105 128Р за м^2

39.00 м^2	25.00 м^2	2 из 3
Общая	Кухня	Этаж

Продается квартира-студия на втором этаже трехэтажного дома, 39,4 квадратных метра общей площадью, не угловая. В квартире просторная кухня-гостиная, совмещенный санузел, лоджия. Сделан хороший косметический ремонт, установлен газовый котел, металлическая входная дверь, окна пвх. При продаже остается вся мебель и техника. В доме свое индивидуальное отопление в каждой квартире. Рядом с домом все необходимое: магазины, школа, детский сад, автобусные остановки. Все интересующие вопросы по телефону. Код пользователя: 44062 Номер в базе: 7091439

0 с 04.06.2025, обновлен 04.06.2025

Продавец: Дорохина Татьяна Петровна

Телефон: +79889606948

Характеристики

Количество комнат	1	Этаж	2
Этажей всего	3	Площадь кухни	25.00 кв. м
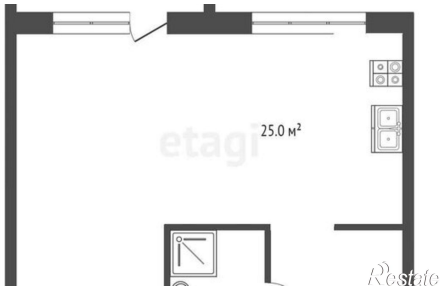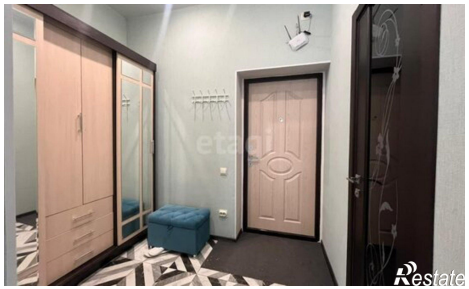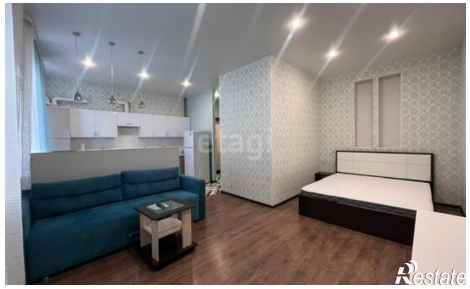
https://murom.restate.ru/obj/prodazha-odnokomnatnoy-kvartiri-ul-kashtanovaya-26-18232033765/